

Le taux d'accès à l'emploi au cours des six mois qui suivent la fin d'une formation (FOR1)

Pôle emploi Aix les Bains

Ce fichier présente un éclairage de l'indicateur FOR1, qui mesure le taux de retour à l'emploi dans les 6 mois, suite à une formation prescrite au demandeur d'emploi par Pôle emploi.

Sont pris en compte les demandeurs d'emploi ayant achevé une formation prescrite par Pôle emploi (hors formations de remise à niveau/savoirs de base et remobilisation) et qui, dans les 6 mois suivant la fin de la formation, ont eu accès à un emploi.

L'accès à l'emploi se concrétise par une des situations suivantes, le demandeur d'emploi :

- est en catégorie 6, 7, et 8 (ont déclaré une activité réduite de plus de 78h) sans être en catégorie 1, 2, et 3 le mois suivant ;
 - est sorti des listes pour motif de reprise d'emploi déclarée ;
 - est en catégorie 5 en fin de mois ;
 - a une Déclaration Préalable à l'Embauche (DPAE) pour un contrat de 30 jours ou plus prenant effet dans les 6 mois.
- Les fichiers des demandeurs d'emploi sortants de formation (produits à partir des données fournies par les « Attestations d'inscription en stage ») permettent de calculer l'indicateur.

L'indicateur est calculé mensuellement et produit à M+9 (M : mois de sortie de formation).



Indicateur FOR1 : niveau, évolution et atteinte de la cible :

| <i>TdB SISP octobre 2021*</i> | Pôle emploi Aix les Bains | Auvergne-Rhône-Alpes |
|-------------------------------|---------------------------|----------------------|
| FOR 1 | 62,6% | 58,3% |
| Evolution annuelle | +10,2 pt | +3,5 pt |
| Cible | 54,0% | 54,0% |
| Ecart à la cible | +8,6 pt | +4,3 pt |

*L'indicateur est calculé sur la cohorte des demandeurs d'emploi sortis de formation de juillet 2020 à février 2021, pour respecter la règle de gestion de l'indicateur affiché dans le tableau de bord des résultats (SISP)

Le taux d'accès à l'emploi au cours des six mois qui suivent la fin d'une formation (FOR1)

FOR1 par caractéristique des stagiaires ou de la formation

62,6%

FOR1

Attention aux interprétations portées sur les taux de retours à l'emploi calculés à partir d'un nombre faible de sortants de formation.
En deçà de 30 sortants de formation, le taux d'accès à l'emploi est considéré comme peu significatif.
En dessous de 5 sortants de formation, il n'est pas affiché.

Se référer au tableau en page 3 pour connaître le volume de sortants de formation ayant permis le calcul des taux d'accès à l'emploi pour chacune des modalités ci-dessous.

Selon le genre



67,4%



57,8%



Selon l'âge

63,7%

63,5%

57,3%

Moins de 26 ans

De 26 à 49 ans

50 ans et plus

Selon l'appartenance à certains publics spécifiques

58,2%

47,2%

66,3%

Relève d'ICT3

BOE

Non Indemnisé



Selon le niveau de formation du demandeur d'emploi

Bac et plus

64,0%

Infra Bac

60,4%



Selon le niveau de qualification

Cadre

60,8%

Technicien / Agent de...

68,4%

Employé Qualifié

65,7%

Employé Non Qualifié

50,5%

Ouvrier Qualifié

69,8%

Ouvrier Non Qualifié

46,4%

Selon le type de formation / financeur

78,9%

85,2%

53,1%

52,3%

72,7%

64,6%

68,6%

AFPR

POEI

AIF

AFC

POEC

Conseil Régional

CPF autonome



Selon la durée de la formation

67,7%

58,2%

58,1%

42,9%

78,4%

57,5%

50,8%

Moins de 100 heures De 100 à 200 heures De 200 à 300 heures De 300 à 400 heures De 400 à 500 heures De 500 à 1 000 heures Plus de 1 000 heures

Selon l'objectif de la formation

Non concerné 33,3%

Professionnalisation 51,4%

Préparation à la qualification 60,0%

Perfectionnement, élargissement des... 57,8%

Création d'entreprise 75,0%

Certification 62,4%

Adaptation poste de travail (AFPR, POE) 82,6%

0% 50% 100%

Le taux d'accès à l'emploi au cours des six mois qui suivent la fin d'une formation (FOR1)

Analyse de la structure des stagiaires et des formations

Pôle emploi Aix les Bains vs Auvergne-Rhône-Alpes

(553 sortants de formations
de juillet 2020 à février 2021)

(62 189 sortants de formations
de juillet 2020 à février 2021)

Type de formation / financeur

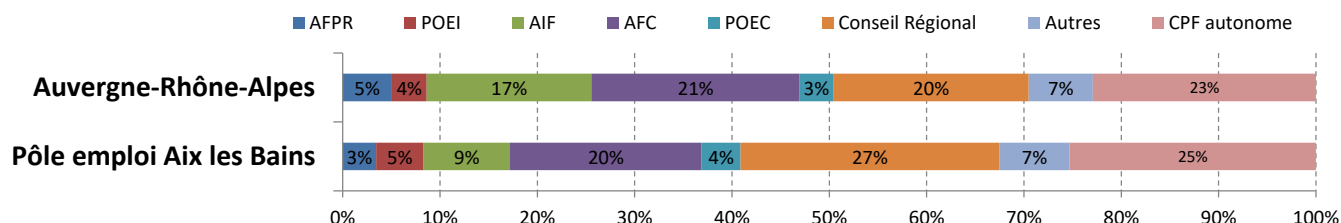

Durée de la formation

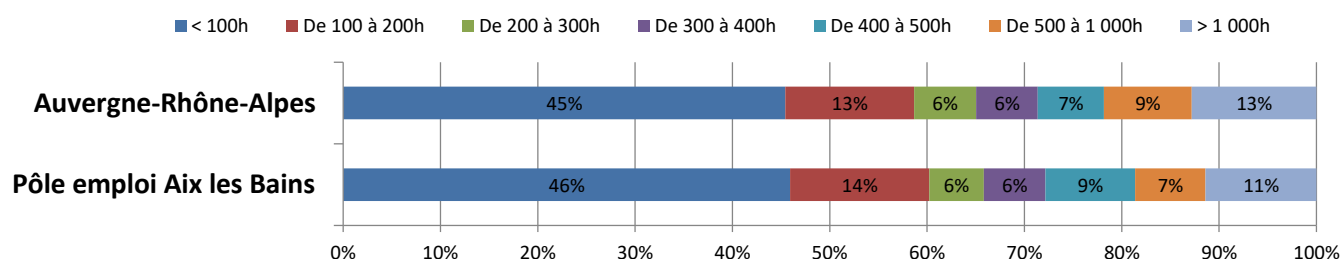

Objectif de la formation

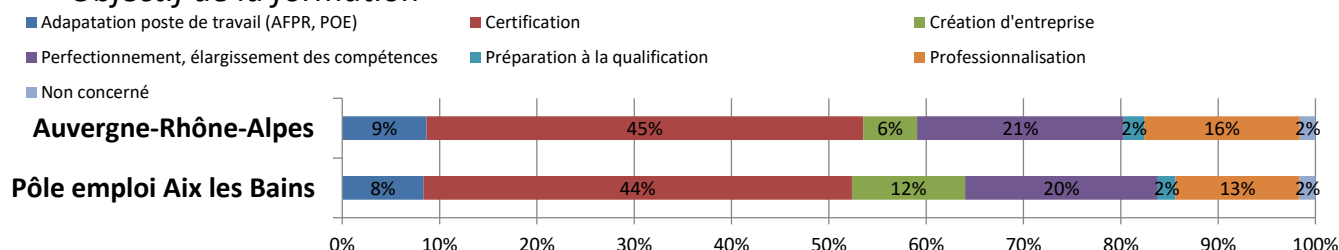

Part de publics spécifiques parmi les sortants de formation :

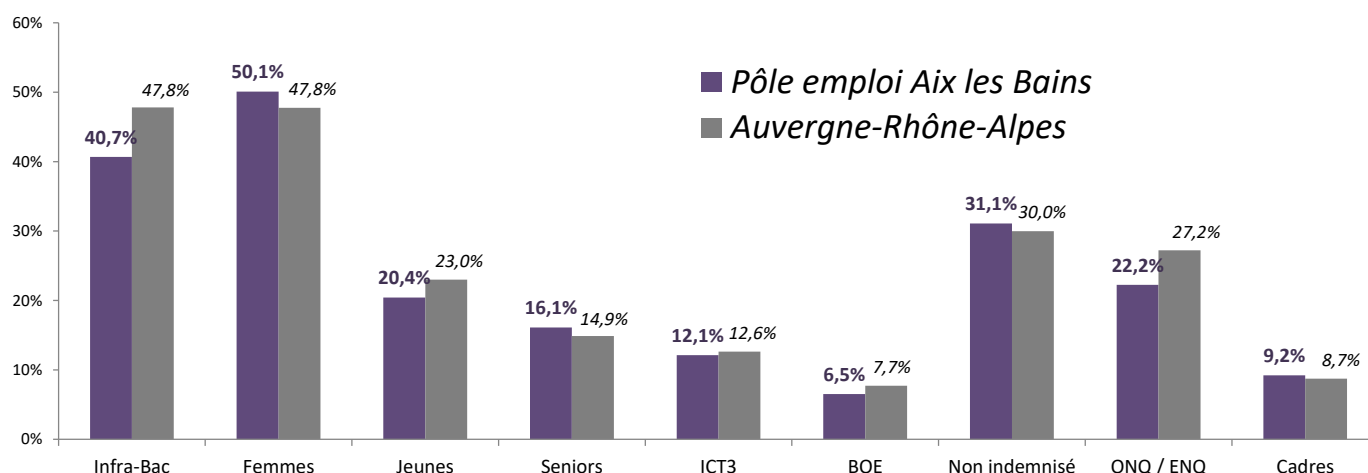

Le taux d'accès à l'emploi au cours des six mois qui suivent la fin d'une formation (FOR1)

Les principaux formacodes

Liste des 25 formacodes les plus fréquents parmi l'ensemble des sorties de formation de juillet 2020 à février 2021

Attention aux interprétations portées sur les taux de retours à l'emploi calculés à partir d'un nombre faible de sortants de formation.

En deçà de 30 sortants de formation, le taux d'accès à l'emploi est considéré comme peu significatif. En dessous de 5 sortants de formation, il n'est pas affiché.

Remarque : l'indicateur de retour à l'emploi peut être sous-estimé pour certains secteurs d'activité dont les retours à l'emploi ne sont pas détectés par les DPAA (secteur public notamment). C'est le cas par exemple des "infirmiers".

| Libellé du formacode | Champ de formation | Nombre de sortants de formation | FOR1 |
|--|---------------------------------|---------------------------------|--------|
| CREATION ENTREPRISE | DIRECTION ENTREPRISE | 64 | 75,0% |
| LOGICIEL BUREAUTIQUE | LOGICIEL | 41 | 56,1% |
| CONDUITE POIDS LOURD | TRANSPORT | 17 | 70,6% |
| ANGLAIS | LANGUES | 17 | 64,7% |
| CHARIOT AUTOMOTEUR | MANUTENTION | 16 | 68,8% |
| AIDE-SOIGNANT | SANTE SECTEUR SANITAIRE | 14 | 85,7% |
| FRANCAIS LANGUE ETRANGERE | LANGUES | 14 | 14,3% |
| AUXILIAIRE VIE SOCIALE | ACTION SOCIALE | 12 | 58,3% |
| TRANSPORT EN COMMUN ROUTIER | TRANSPORT | 11 | 63,6% |
| FIMO FCO | TRANSPORT | 10 | 100,0% |
| CONDUITE AUTO | TRANSPORT | 9 | 77,8% |
| SSIAP | DEFENSE PREVENTION SECURITE | 9 | 77,8% |
| INFIRMIER | SANTE SECTEUR SANITAIRE | 8 | 37,5% |
| TRANSPORT MARCHANDISE | TRANSPORT | 8 | 75,0% |
| LANGUES | LANGUES | 8 | 62,5% |
| DEFENSE PREVENTION SECURITE | DEFENSE PREVENTION SECURITE | 7 | 71,4% |
| DECOUVERTE ORDINATEUR | NON RENSEIGNE | 7 | 14,3% |
| GESTION PME PMI | DIRECTION ENTREPRISE | 7 | 57,1% |
| EDUCATION SPORTIVE | ACTIVITE PHYSIQUE ET SPORTIVE | 7 | 71,4% |
| RESTAURATION RAPIDE | HOTELLERIE RESTAURATION | 6 | 66,7% |
| COMPTABILITE GENERALE | GESTION FINANCIERE | 6 | 50,0% |
| GESTION EXPLOITATION AGRICOLE | AGRICULTURE PRODUCTION VEGETALE | 6 | 33,3% |
| COMPTABILITE CHARGES PERSONNEL | GESTION FINANCIERE | 6 | 50,0% |
| TECHNICO-COMMERCE | COMMERCE | 6 | 83,3% |
| BONNES PRATIQUES HYGIENE AGROALIMENTAIRE | AGROALIMENTAIRE | 5 | 60,0% |
| TOUS FORMACODES | | 553 | 62,6% |

Taux d'accès à l'emploi au cours des six mois qui suivent une formation pour les principaux formacodes

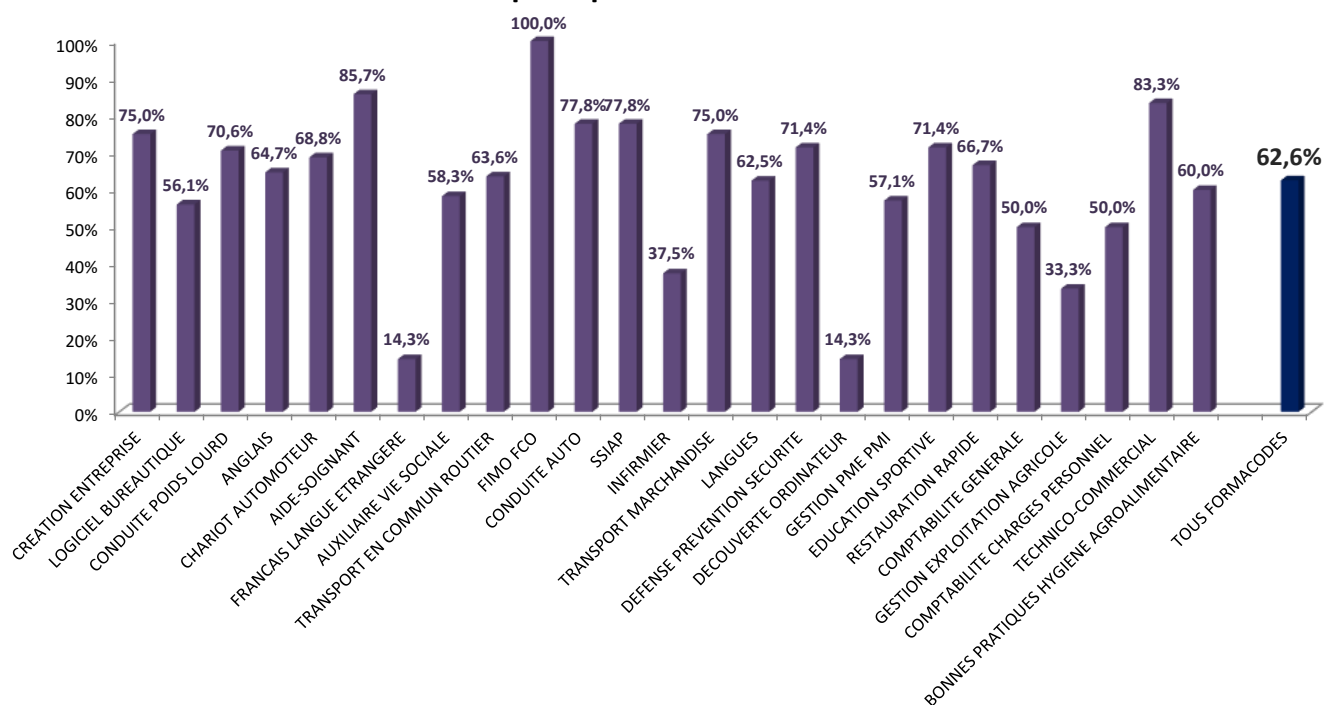

Le taux d'accès à l'emploi au cours des six mois qui suivent la fin d'une formation (FOR1)

Résultats par agence Pôle emploi

FOR1, calculé sur la cohorte des sortants de formation de juillet 2020 à février 2021.



Pour des facilités d'affichage, n'apparaissent ici que les 30 agences présentant les plus forts taux de retour à l'emploi (ci-dessus) et les 30 agences présentant les plus faibles taux de retour à l'emploi (ci-dessous)



Le taux d'accès à l'emploi au cours des six mois qui
suivent la fin d'une formation (FOR1)

Evolution annuelle de l'indicateur

Pôle emploi Aix les Bains

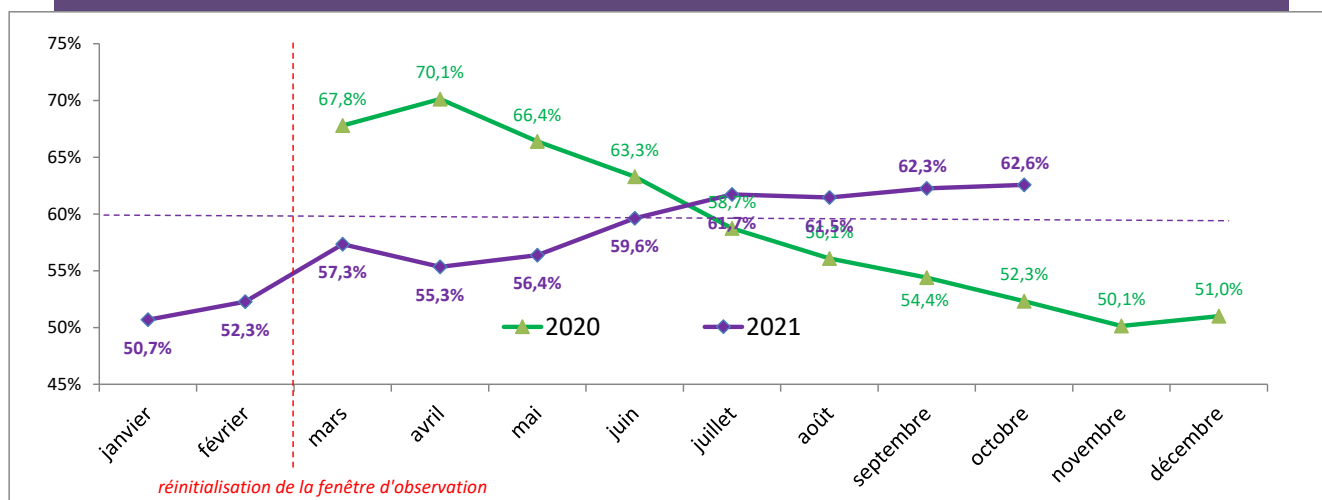

Auvergne-Rhône-Alpes



Rappel : la règle de gestion de l'indicateur (tel qu'affiché dans SISP et calculé ici) implique une fenêtre d'observation (sur le cumul des sortants de formation) ayant pour borne inférieure le dernier mois de juillet disponible. Chaque mois, cette fenêtre d'observation s'élargit d'1 mois, jusqu'à arriver à une fenêtre d'observation de 12 mois. Ensuite, le fenêtre d'observation est ré-initialisée, en repartant du dernier mois de juillet disponible.

| Mois d'affichage dans SISP | Fenêtre d'observation : sortants de formation... |
|----------------------------|--|
| mars 2020 | juillet 2019 |
| avril 2020 | août 2019 |
| mai 2020 | septembre 2019 |
| juin 2020 | octobre 2019 |
| juillet 2020 | novembre 2019 |
| août 2020 | décembre 2019 |
| septembre 2020 | janvier 2020 |
| octobre 2020 | février 2020 |
| novembre 2020 | mars 2020 |
| décembre 2020 | avril 2020 |
| janvier 2021 | mai 2020 |
| février 2021 | juin 2020 |

| Mois d'affichage dans SISP | Fenêtre d'observation : sortants de formation... |
|----------------------------|--|
| mars 2021 | juillet 2020 |
| avril 2021 | août 2020 |
| mai 2021 | septembre 2020 |
| juin 2021 | octobre 2020 |
| juillet 2021 | novembre 2020 |
| août 2021 | décembre 2020 |
| septembre 2021 | janvier 2021 |
| octobre 2021 | février 2021 |
| novembre 2021 | mars 2021 |
| décembre 2021 | avril 2021 |
| janvier 2022 | mai 2021 |
| février 2022 | juin 2021 |